



# LICEO MADRE VICENCIA

Informe de gestión educativa año escolar 2024

**"Caminemos familias, sigamos caminando, porque lo que se nos promete es siempre más"**

Exhortación Apostólica Amoris Laetitia n° 325

Santo Padre Francisco



# Antecedentes generales

- ❖ Liceo Madre Vicencia
- ❖ RBD: 9940-6
- ❖ Sostenedor: Fundación Madre María José
- ❖ Representante legal: Hna. Carmen González Ahumada
- ❖ Directora: Valentina Marcela Ferrada del Rio
- ❖ Dirección: Las Catalpas N°99 Estación Central



# Niveles, cursos y jornadas

| <b>NIVEL</b> | <b>CURSOS</b>        | <b>JORNADA</b>           |
|--------------|----------------------|--------------------------|
| <b>NB1</b>   | <b>1º AB – 2º AB</b> | <b>MAÑANA</b>            |
| <b>NB2</b>   | <b>3º AB – 4º AB</b> | <b>JECD – ABRIL 2005</b> |
| <b>NB3</b>   | <b>5º AB</b>         | <b>JECD – ABRIL 2005</b> |
| <b>NB4</b>   | <b>6º AB</b>         | <b>JECD – ABRIL 2005</b> |
| <b>NB5</b>   | <b>7º ABC</b>        | <b>JECD – ABRIL 2005</b> |
| <b>NB6</b>   | <b>8º ABC</b>        | <b>JECD – ABRIL 2005</b> |
| <b>NM1</b>   | <b>Iº ABC</b>        | <b>JECD – ABRIL 2005</b> |
| <b>NM2</b>   | <b>IIº AB</b>        | <b>JECD – ABRIL 2005</b> |
| <b>NM3</b>   | <b>IIIº AB</b>       | <b>JECD – ABRIL 2005</b> |
| <b>NM4</b>   | <b>IVº AB</b>        | <b>JECD – ABRIL 2005</b> |



# Matrícula 2024

| <b>Niveles</b> | <b>Cantidad</b> |
|----------------|-----------------|
| Básica         | 744             |
| Media          | 356             |
| <b>TOTAL</b>   | <b>1100</b>     |



# Plan de Mejoramiento Educativo

| Dimensión           | Cantidad de acciones |
|---------------------|----------------------|
| Liderazgo Escolar   | 4                    |
| Gestión Pedagógica  | 4                    |
| Convivencia Escolar | 3                    |
| Gestión de Recursos | 3                    |
| Prioritarios        | 469                  |



# Gestión Pedagógica

## Principales logros evidenciados en DIA CIERRE

**En lectura cierre:**

En promedio el **20%** de los estudiantes avanza a otro nivel de logro **SUPERIOR**.

**Gráfico 1.1** *Porcentaje de estudiantes que avanza a otro nivel de logro en los OA basales en Lectura*

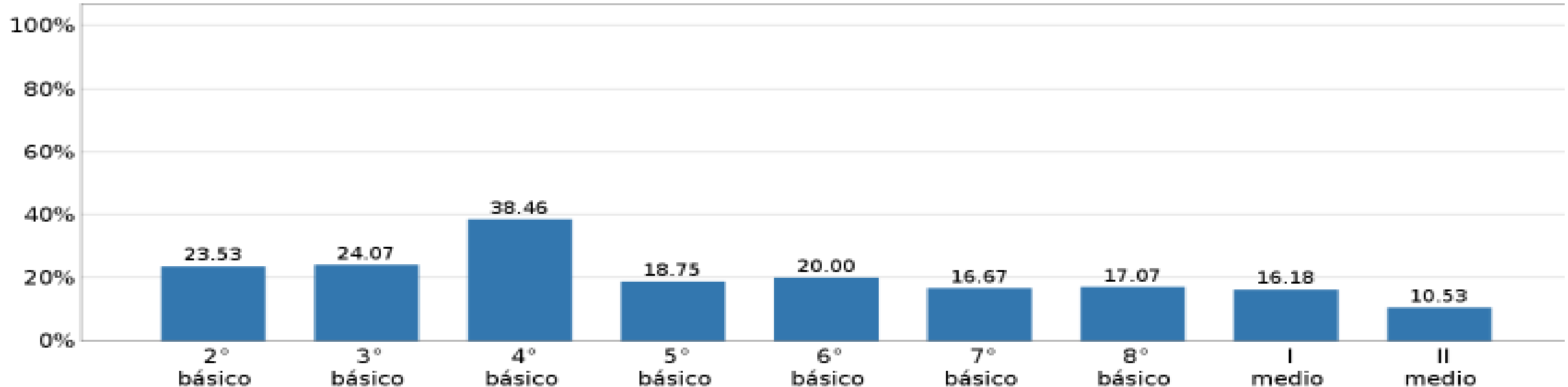



# Gestión Pedagógica

En matemática cierre:

En promedio el **30% de los estudiantes avanza** a otro nivel de logro **SUPERIOR**.

Gráfico 1.2 Porcentaje de estudiantes que avanza a otro nivel en los niveles de logro en los OA basales en Matemática

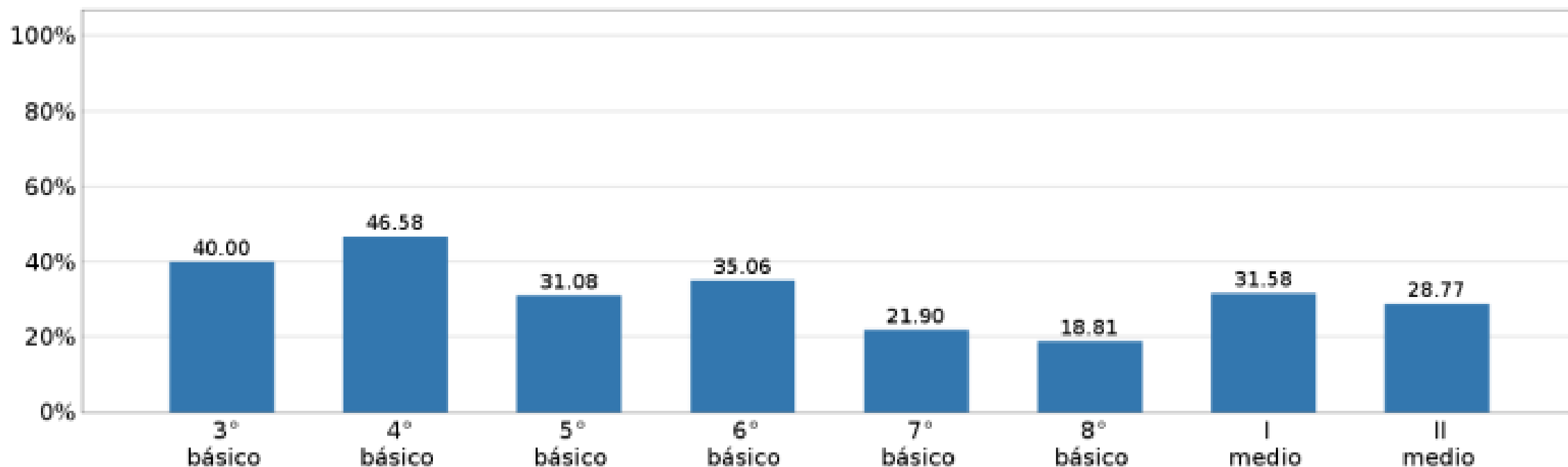



# Gestión Pedagógica

Promedio  
Liceo: 6,15

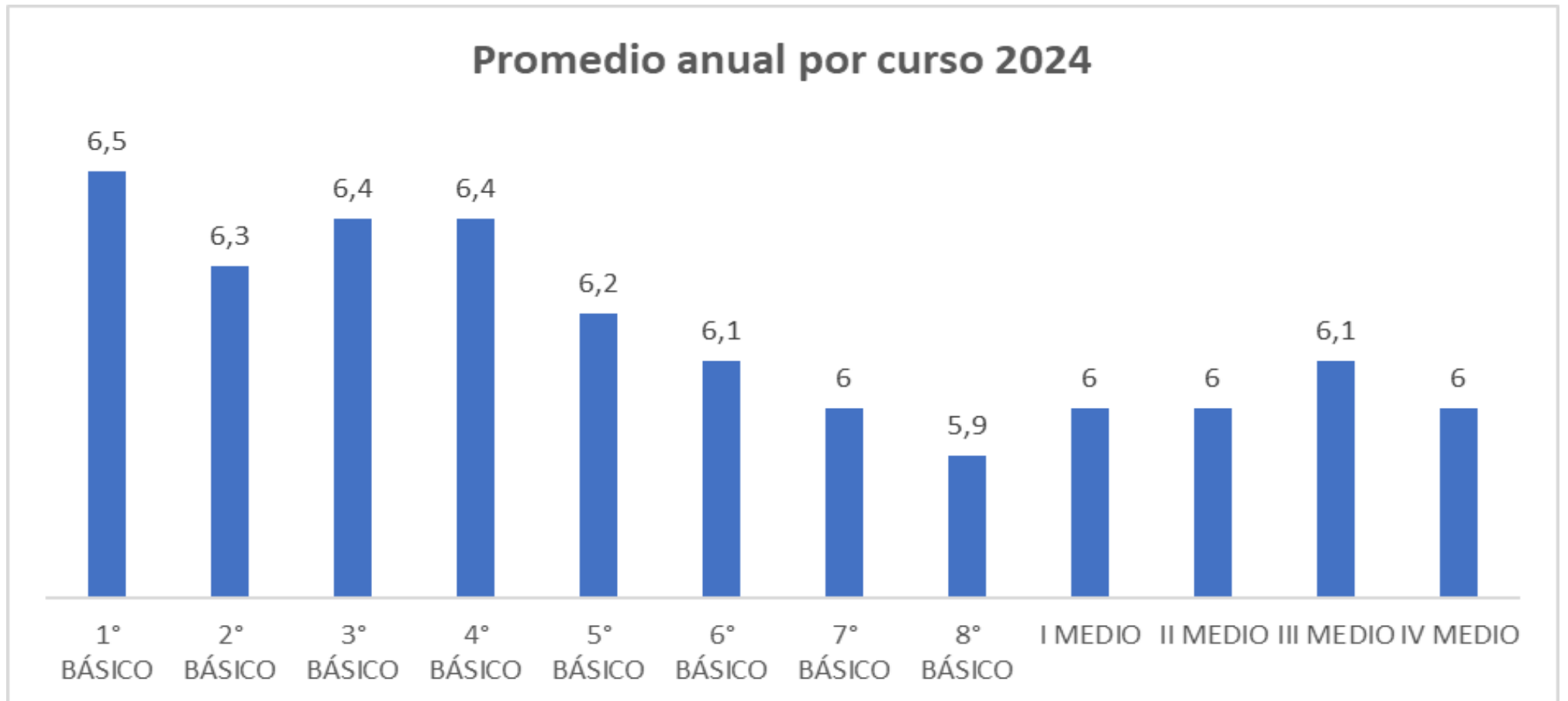





# Gestión Pedagógica

Resultados SIMCE 2024

## Lectura 4° Básico

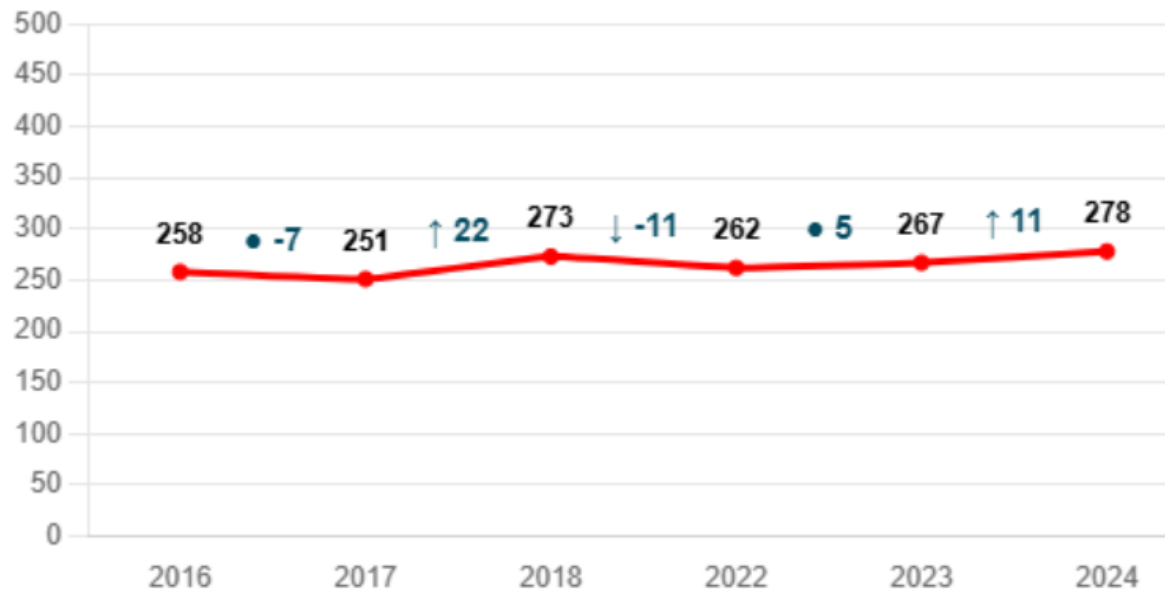

## Matemática 4°básico

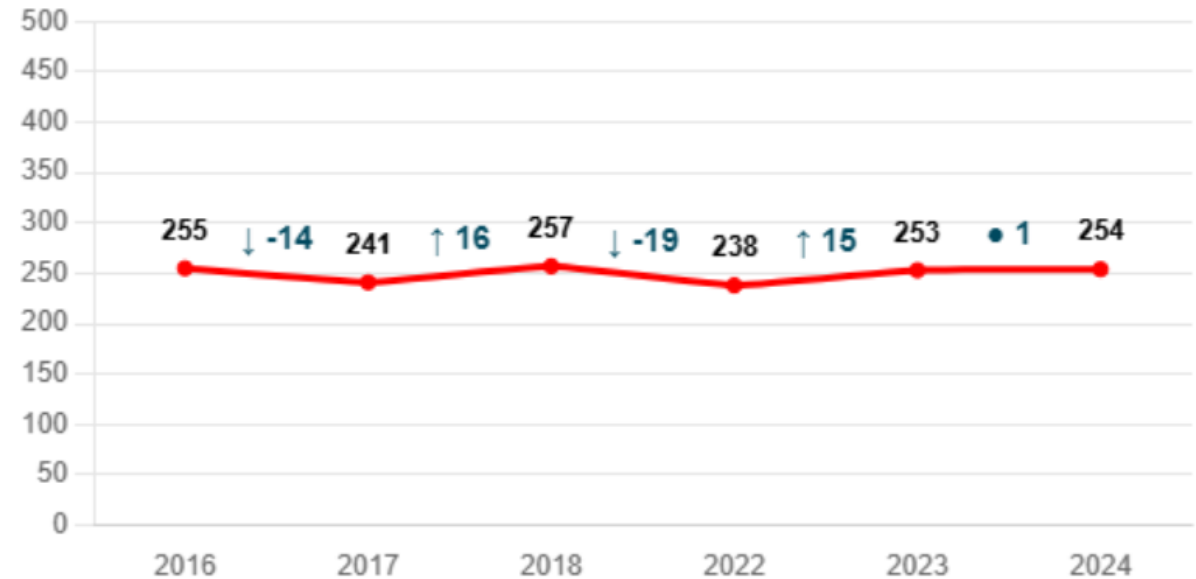



# Gestión Pedagógica

Resultados SIMCE 2023

Lectura 6° Básico

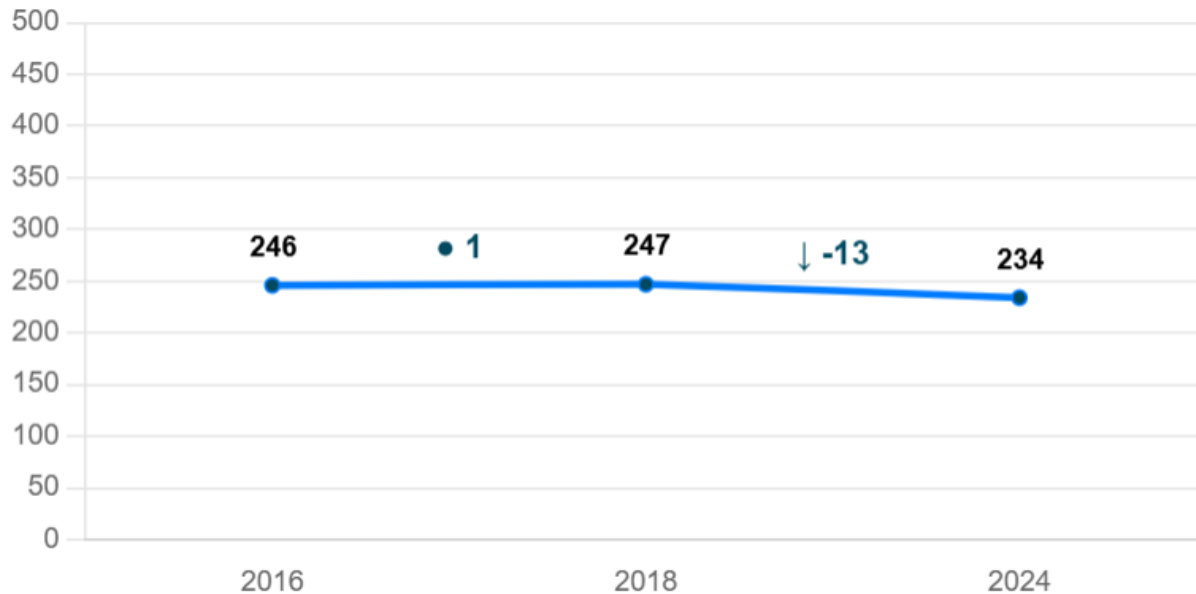

Matemática 6°básico

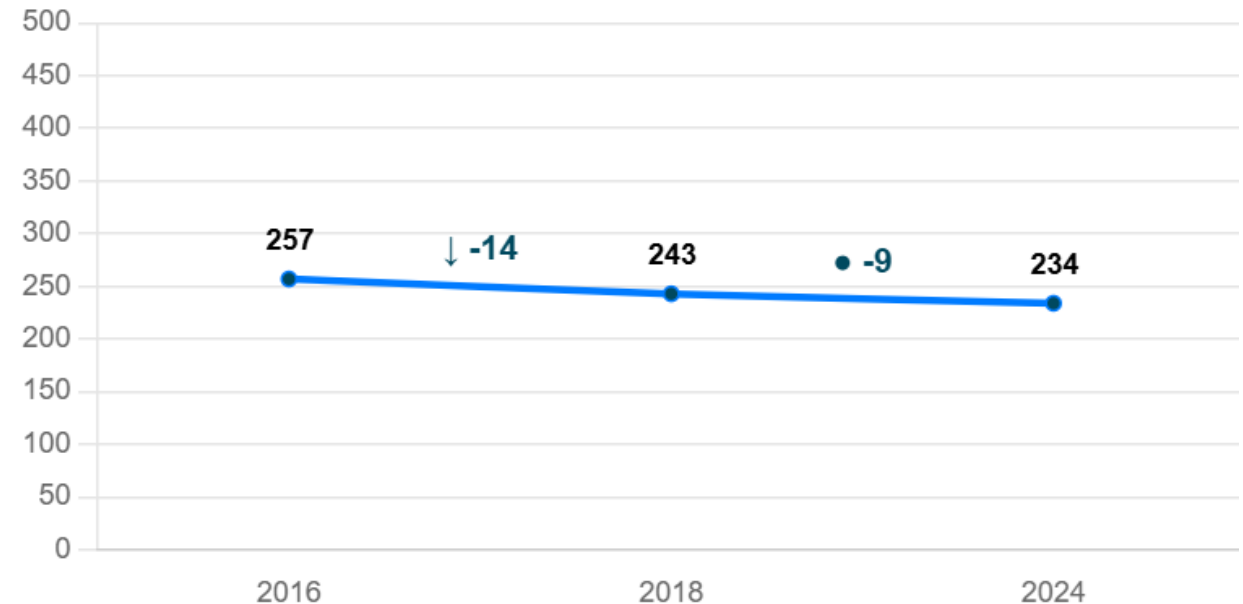



# Gestión Pedagógica

## Resultados SIMCE 2023

### Lectura II°medio

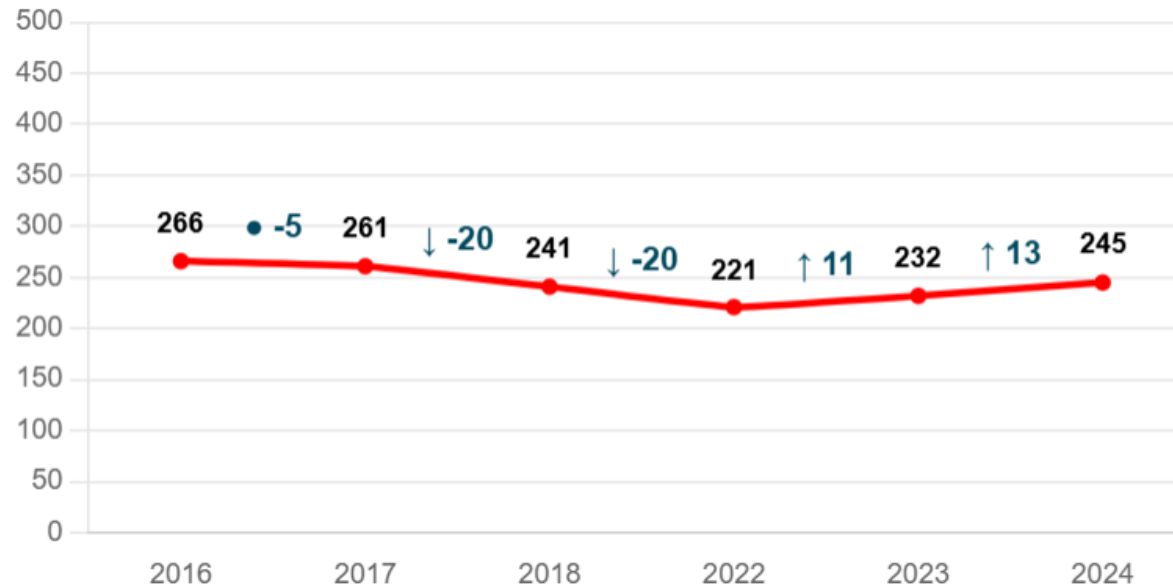

### Matemática II°medio

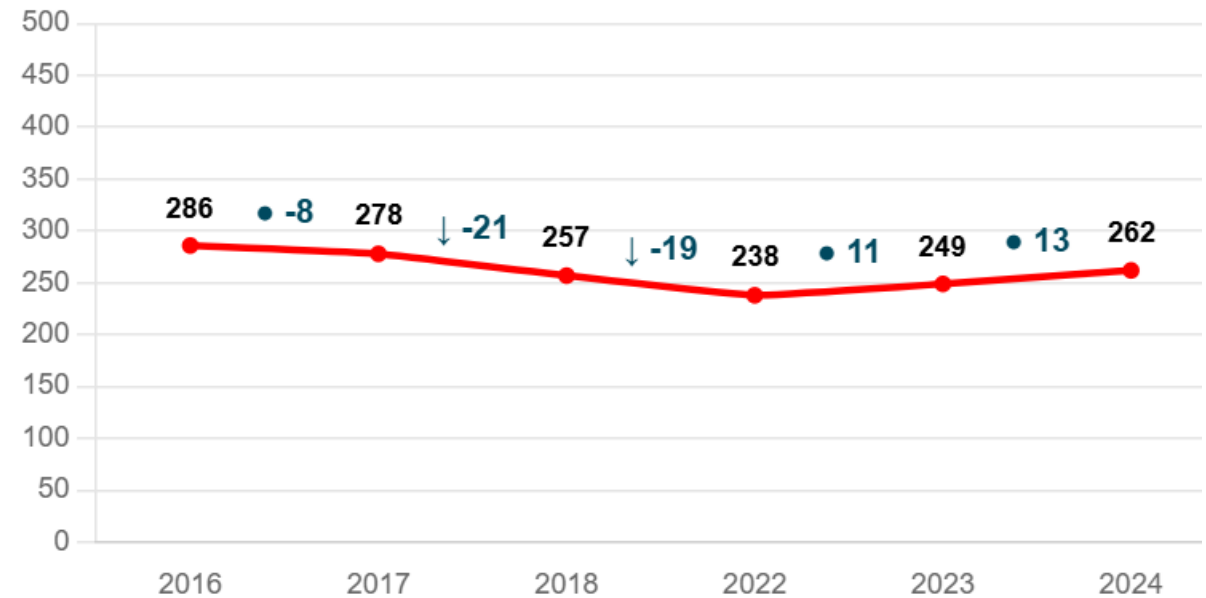



# Gestión Pedagógica

Estudiantes matriculados a Educación Superior Enero 2025:

50% del total de estudiantes egresados LMV 2024.

| ÁREAS ELEGIDAS       | N° DE ESTUDIANTES |
|----------------------|-------------------|
| ARTES Y ARQUITECTURA | 2                 |
| CIENCIAS SOCIALES    | 10                |
| EDUCACIÓN            | 2                 |
| SALUD                | 11                |
| TÉCNICO              | 1                 |
| INGENIERÍA           | 16                |
| <b>Total general</b> | <b>42</b>         |



# Convivencia Escolar

## Resultados SIMCE 2024 - 4° básico



### Autoestima académica y motivación escolar

#### Puntaje

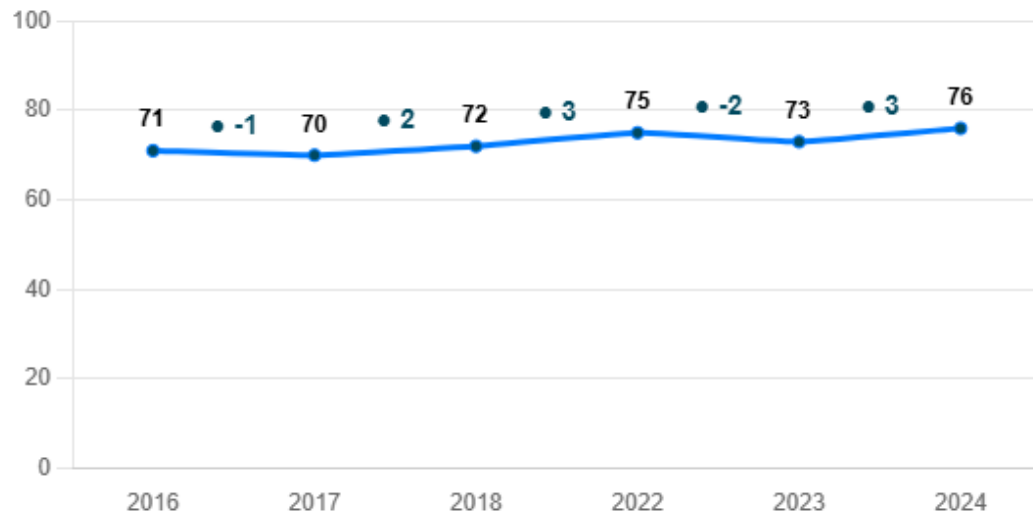

### Clima de convivencia escolar

#### Puntaje

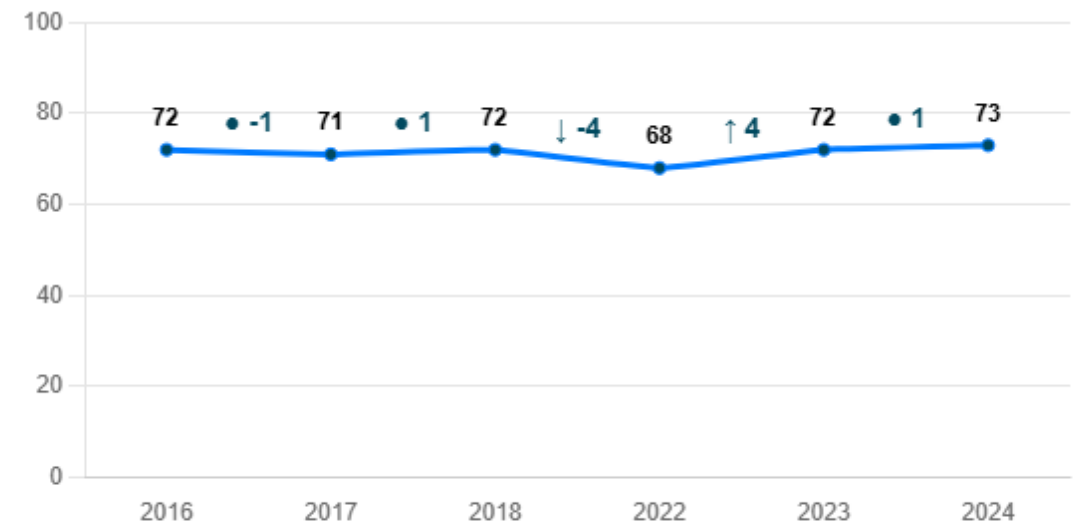



# Convivencia Escolar

## Resultados SIMCE 2024 - 6° básico



### Autoestima académica y motivación escolar

Puntaje

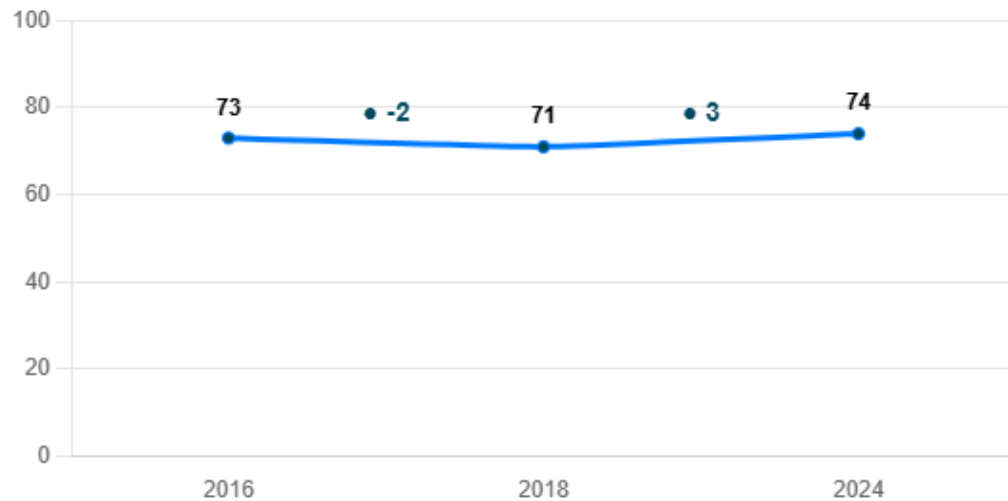

### Clima de convivencia escolar

Puntaje

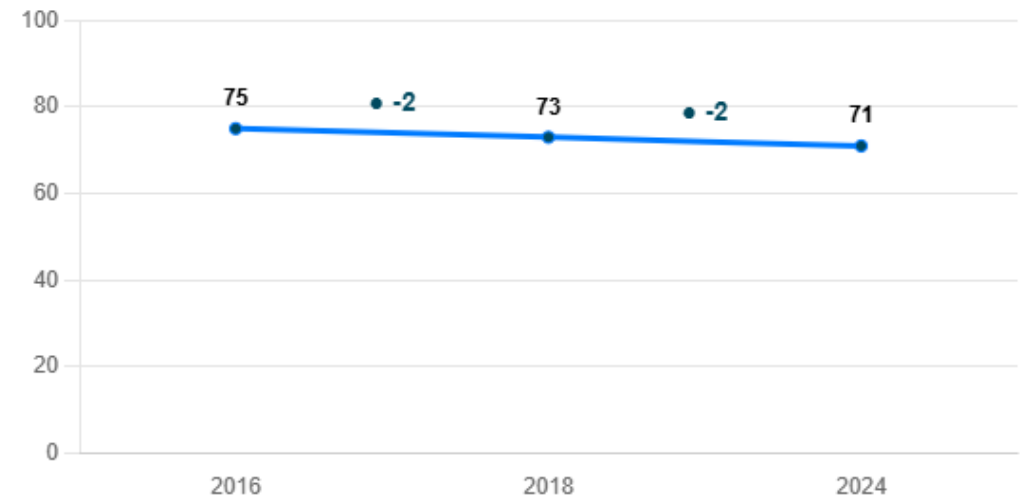



# Convivencia Escolar

Resultados SIMCE 2024 II° medio



Autoestima académica y motivación escolar

Puntaje

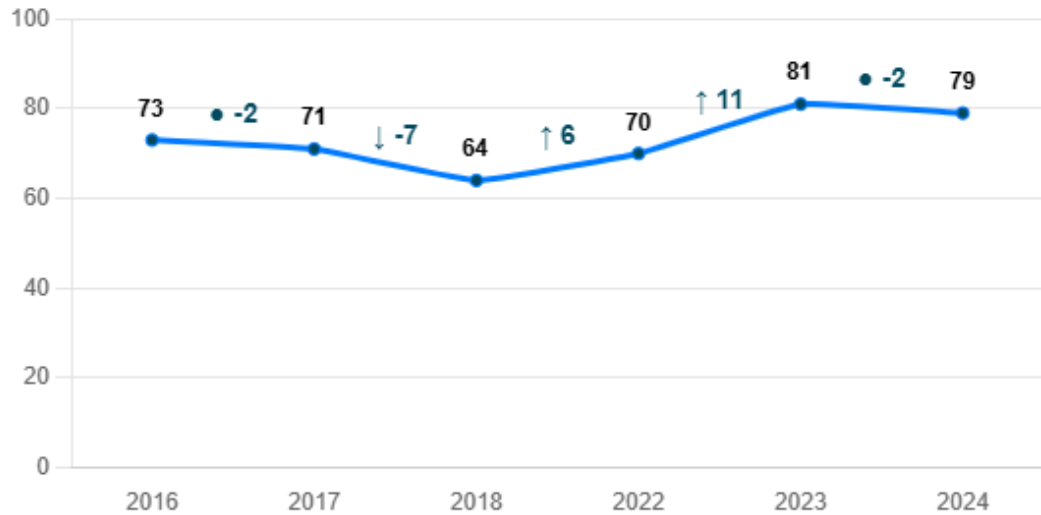

Clima de convivencia escolar

Puntaje

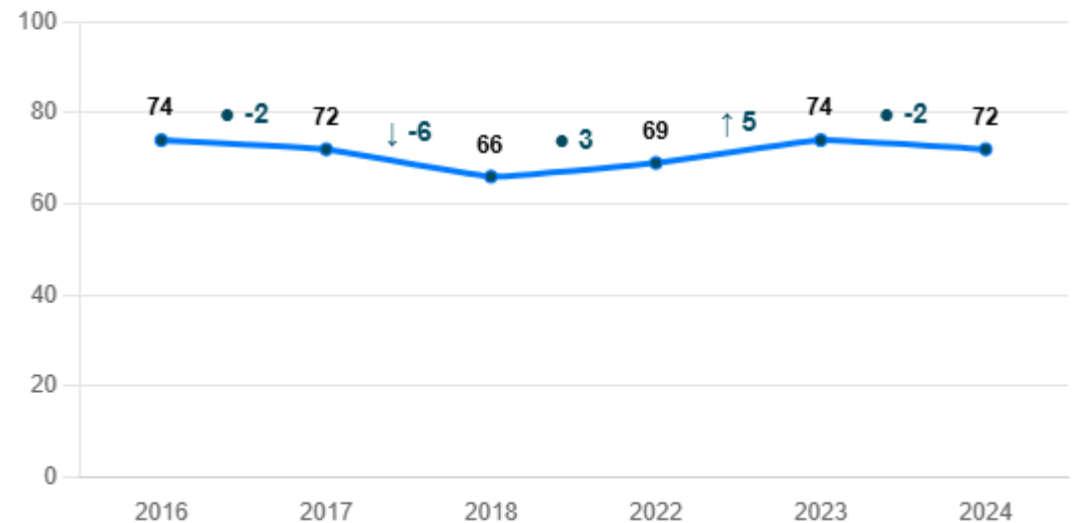



# Pastoral

## ECOMFRAS



Matricula: 1.100  
Asistencia: 978.-  
27 cursos.  
San Fco. de Mostazal

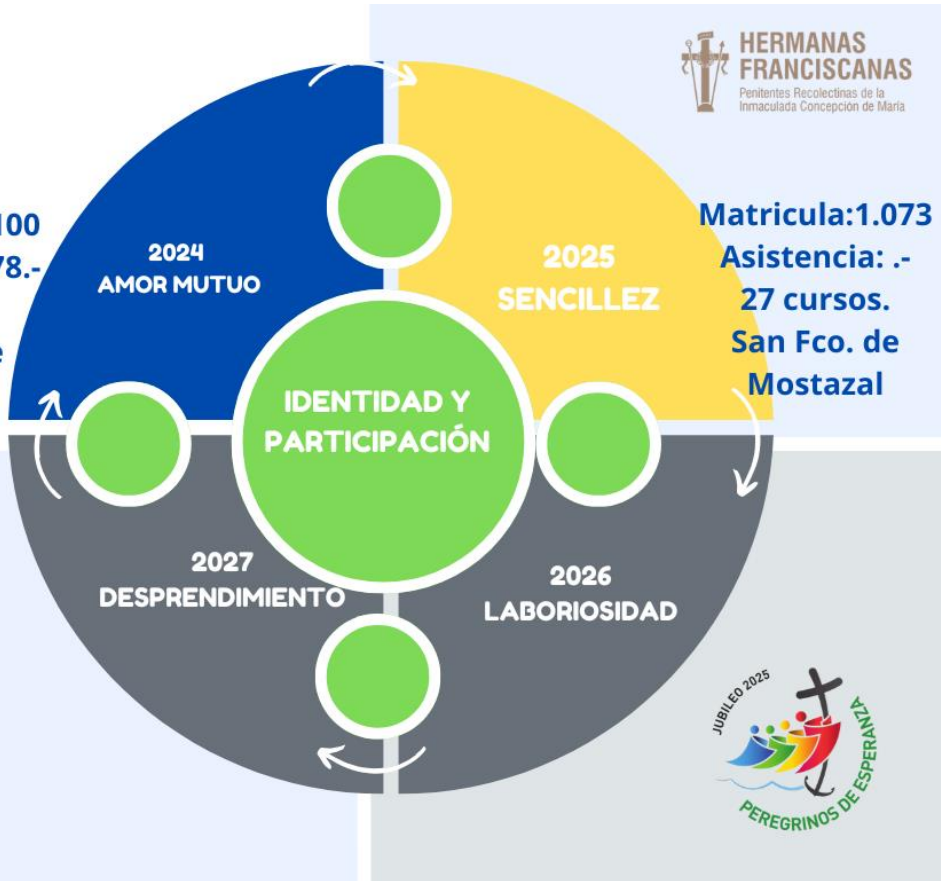





# Pastoral

## SACRAMENTOS 2024

| Sacramentos      | Cantidad de estudiantes |
|------------------|-------------------------|
| Primera Comunión | 49                      |
| Confirmación     | 18                      |

## SACRAMENTOS 2023

| Sacramentos      | Cantidad de estudiantes |
|------------------|-------------------------|
| Primera Comunión | 29                      |
| Confirmación     | 14                      |



# Hitos relevantes 2024

- Los Encuentros de Comunidades Franciscanas, se realizaron 27 uno para cada curso, con la presencia del profesor jefe y el apoderado de pastoral, todos ellos se efectuaron en la Casa Alvernia, en la comuna de San Francisco de Mostazal, en la región de O´higgins.
- Integración de la Pastoral, al Equipo de Convivencia Escolar, a través de los objetivos desde orientación en las jornadas de Ecomfras.
- Eucaristía bi-mensuales en la Parroquia Santa Isabel de Hungría de cada curso.
- Creación del Grupo Pastoral Social Juvenil, conformados por 10 estudiantes de enseñanza media



# Hitos relevantes 2024

- Preparación de 12 jóvenes al Encuentro Nacional de la Juventud en La Serena 2025





# Administración

## Subvenciones y Ficom MV

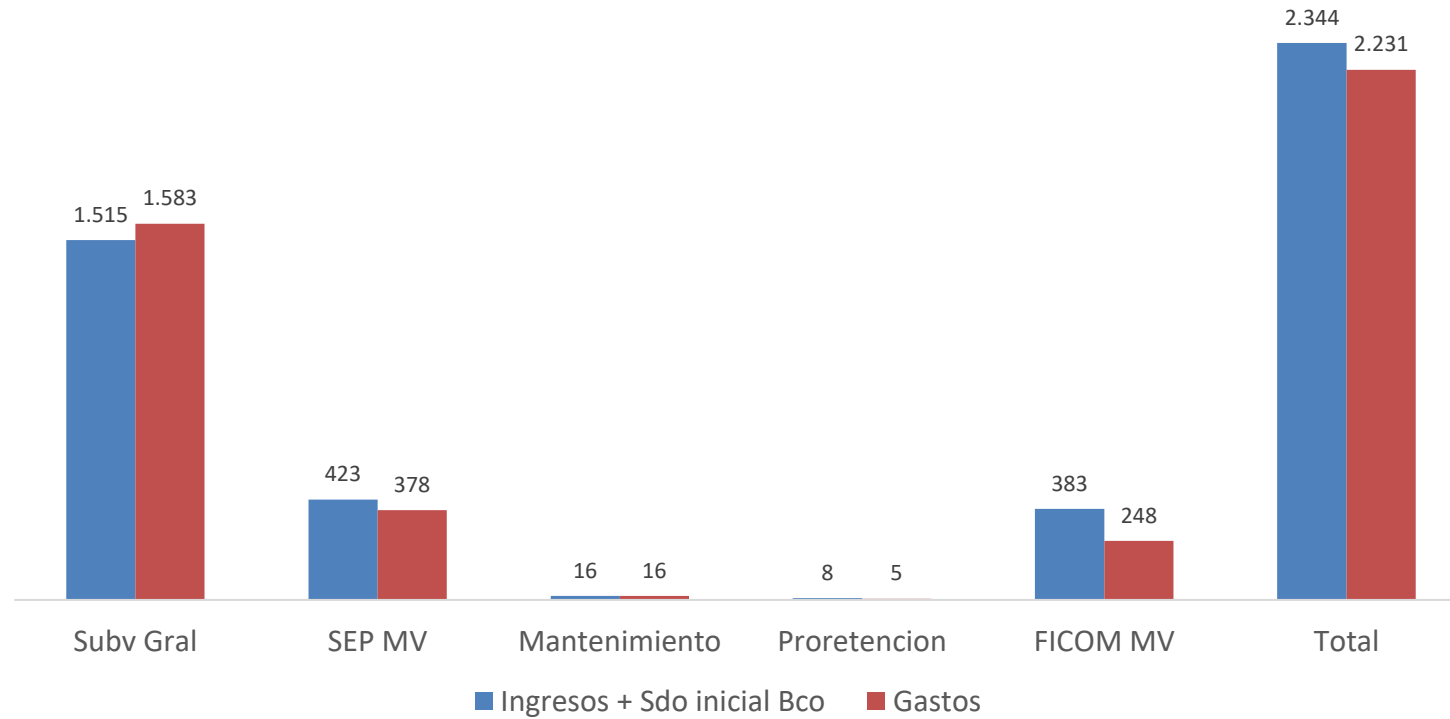



# Administración

Recaudación FICOM MV 2024

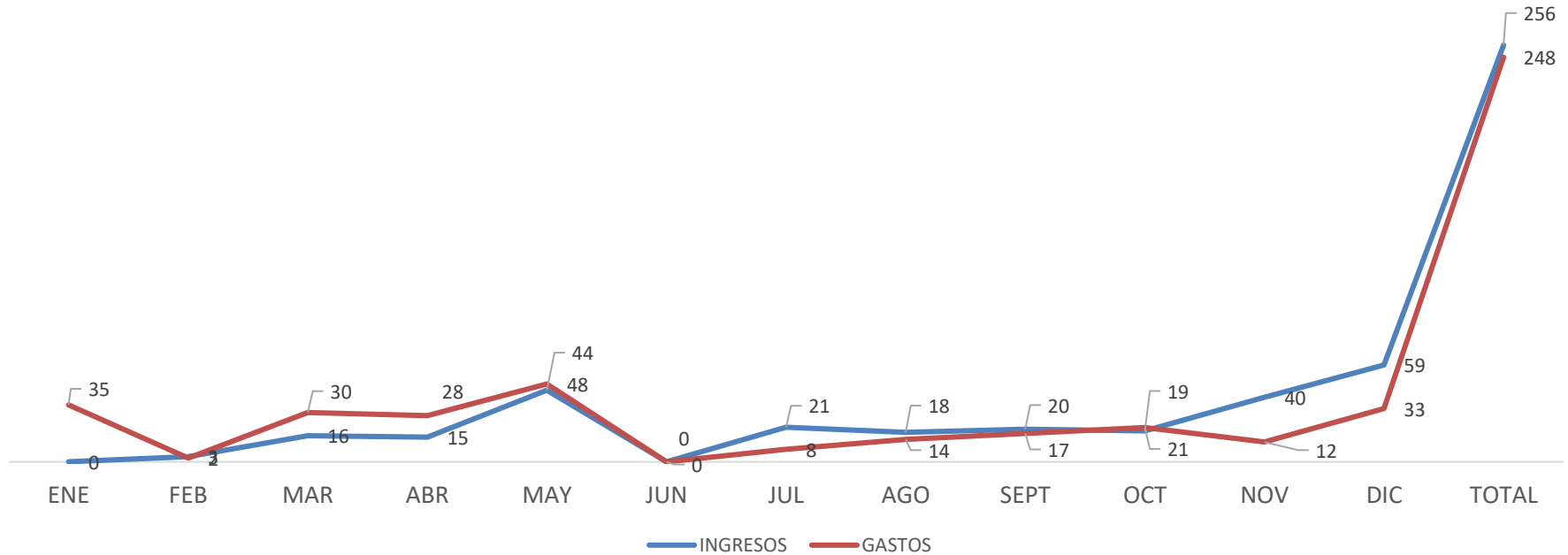



# EDEX 2024



## Logros obtenidos por los estudiantes año 2024

6 primeros lugares (a nivel comunal y nacional/cheerleader)

2 segundos lugares (a nivel comunal y provincial)

10 terceros lugares (comunal y regional)



# Actualización RICE 2025

Se actualiza el Reglamento Interno del  
establecimiento en las normativas de  
funcionamiento.



“Caminemos familias, sigamos caminando, porque lo que se nos promete es siempre más”

Exhortación Apostólica Amoris Laetitia n° 325

Santo Padre Francisco